# LE CARNET DE FROMAGES

FROMAGES **AOP** DE **NORMANDIE**

3E ÉDITION

1 Les Halles d'Isigny.....p4
2 La Fromagerie Edouard.....p5
3 Le Manoir de l'Acherie.....p5
4 Le Fromager de la Baie .....p6
5 La Ferme du Champ Secret.....p6
6 GAEC Du Grand Hazé .....p7
7 Domaine du Golf de Clécy.....p7
8 Les Fondus Fromages.....p8
9 Focus ville de Caen.....p8
10 La Fromagerie de Jort.....p9
11 La Ferme de la Tuilerie.....p9
12 La Ferme de la Mondière.....p10
13 Focus Pont-l'Évêque AOP.....p11
14 Auberge de la Touques .....p12
15 Fromagerie du Vieux Marché.....p12
16 SARL Villers.....p13
17 Le Restaurant Le Petit Bec à Rouen..p13
18 La Ferme de la Varenne.....p14
19 La Ferme de Hyaumet.....p15
20 Auberge des Ruines.....p15

# Les Halles d'Isigny

Rue du 19 Mars 1962
14230 ISIGNY-SUR-MER

NOTE

Découvrez nos crèmes glacées à la vanille, à la fraise ou encore au Caramel d'Isigny au beurre salé

miam !!

# CARAMEL

AU LAIT DE VACHE NORMANDE

NOTE

Camembert de Normandie AOP, Livarot AOP et Pont-l'Évêque AOP

# La fromagerie Edouard

20 Rue Amiral Tourville
50230 AGON-COUTAINVILLE

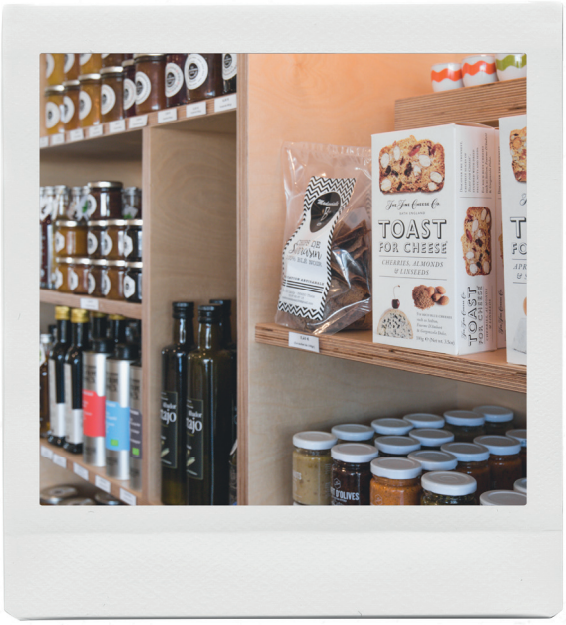

NOTE

Dégustez
nos plateaux apéritifs

# Le Manoir de l'Acherie

37 Rue Michel de Lepiney
50800 SAINTE-CÉCILE

Le patron
aux fourneaux

Recettes
traditionnelles

CUISINE AU
FEU DE BOIS

# Le Fromager de la Baie

34 Rue Lecampion
50400 GRANVILLE

Fromages artisanaux,
de producteurs fermiers

# La Ferme du Champ Secret

43 La Novere
61700 CHAMPSECRET

NOTE

Vaches nourries à l'herbe et au foin
pour des fromages AOP, BIO, fermiers
et au lait de foin !

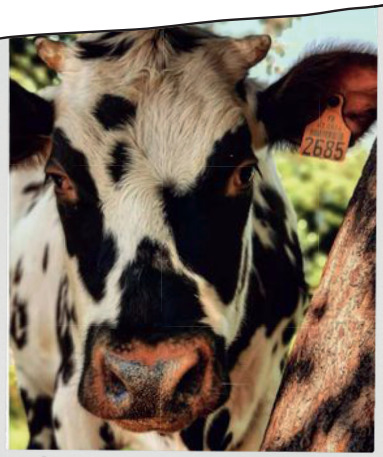

Visite guidée de la ferme
et de la fromagerie

Camembert de Normandie AOP
beurre et crème

# GAEC du Grand Hazé

le Grand Haze
61220 BELLOU EN HOULME

Les frères Feret

NOTE

Réservez votre visite dans l'exploitation AOP

# Domaine du Golf de Clécy

Cantelou
14570 CLÉCY

miam !!

Saveurs et produits du terroir

SUISSE NORMANDE

Golf, Hôtel, Spa, restaurant et cuisine traditionnelle

# Les fondus de fromage

DEPUIS 2015

6 Rue Neuve Saint-Jean
14000 CAEN

NOTE

Fromages normands, plateau de fromages et charcuteries

# La ville de Caen

LES CÉLÈBRES REMPARTS DU

## CHATEAU DE CAEN

Ville aux cent clochers

# La Fromagerie de Jort

8, rue du Marché,
14170 SAINT-PIERRE-EN-AUGE

Célèbre Camembert de Normandie à l'étiquette rouge, moulé à la louche

DEPUIS 1888

ancien moulin du XVIIIe siècle

# La Ferme de la Tuilerie

L'Église
14140 LIVAROT-PAYS-D'AUGE

NOTE

Charlène et Mathieu vous accueillent !

Vaches Normandes !

## PRODUCTEUR

DE LAIT POUR LA FROMAGERIE GRAINDORGE

# LA FERME DE LA MONDIÈRE

La Mondière
14290 ORBEC

Ici, on produit des fromages fermiers au lait cru : Camembert de Normandie AOP, Pont-l'Évêque AOP et Livarot AOP

Ferme familiale de génération en génération

©2022 oodaaq films

En balade au pays du Livarot

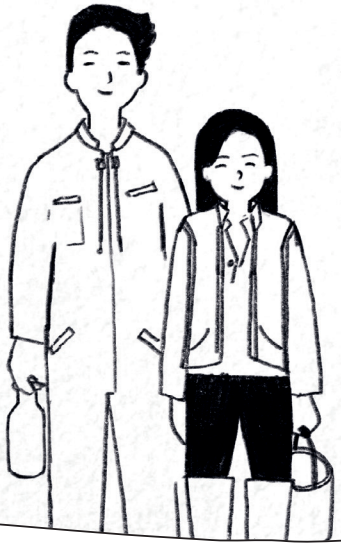

Retrouvez la Ferme de la Mondière dans C'est Meilleur quand c'est bon !

# Le Pont l'Évêque AOP

L'angelot du Pays d'Auge

AOP depuis 1996
ça change tout !

NOTE

Conçu par des moines cisterciens, il prendra la forme carrée pour se différencier des autres fromages dès le XVII ème siècle !

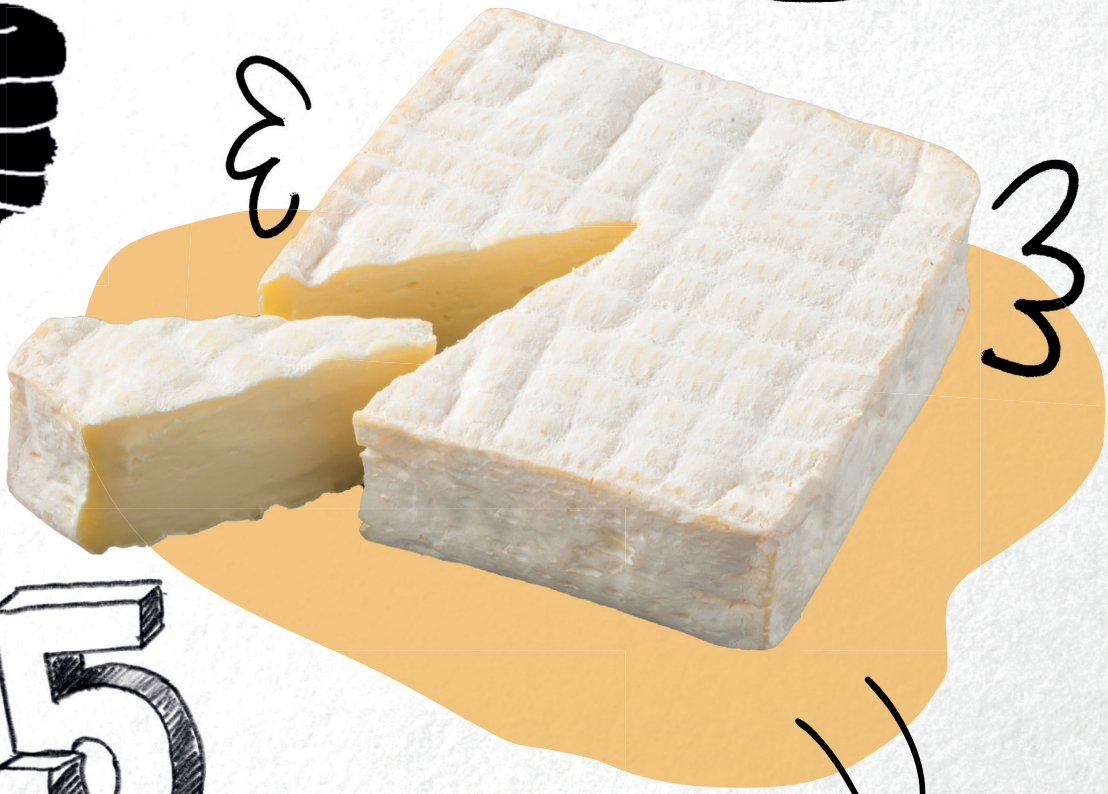

**3,5 LITRES DE LAIT**

Croûte lavée et brossée

# Auberge de la Touques

2 Place de l'Église
14130 PONT-L'ÉVÊQUE

NOTE

Des plats maisons pour mettre à l'honneur les saveurs augeronnes

Revisite la cuisine française depuis 17 ans

Les beaux colombages normands

# Fromagerie du vieux marché

18 Rue Rollon
76000 ROUEN

En plus ici, on vous prépare de jolis plateaux de fromages

NOTE

Retrouvez les 4 fromages AOP de producteurs fermiers

# SARL VILLERS

1 Les Communes – Coupigny
76390 ILLOIS

Producteur de
Neufchâtel AOP
Depuis 7 générations

90 VACHES LAITIERES

# RESTAURANT LE P'TIT BEC

182 Rue Eau de Robec
76000 ROUEN

AU COEUR DE ROUEN

NOTE

Cuisine traditionnelle,
maison et de produits frais

# La ferme de la Varenne

76680 – SAINT-SAENS

## 70 VACHES LAITIERES

ET NORMANDES !

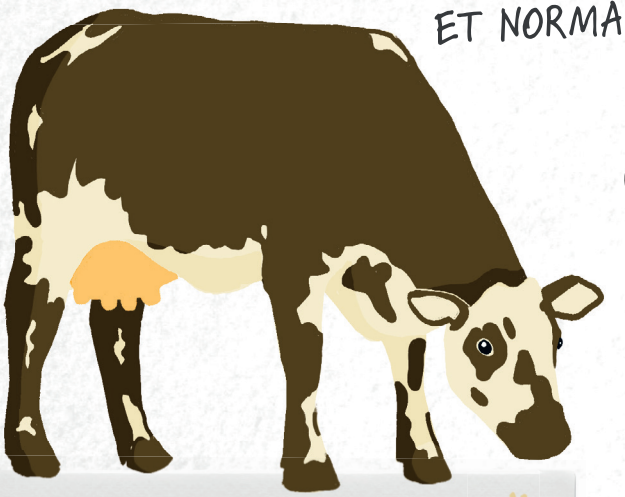

NOTE

Chez Nicolas, producteur de Neufchâtel AOP, on produit 2500 fromages par semaine ce qui représente 200 000 litres de lait par an

Exploitation familliale !

# La ferme de Hyaumet

2448 Chem. du Hyaumet
76220 DAMPIERRE-EN-BRAY

NOTE

Une ferme typique du Pays de Bray

Producteur de Neufchâtel AOP

# Auberge des ruines

17 Pl. de la Mairie
76480 JUMIÈGES

miam !!

Consommation de proximité et agriculture raisonnée avec des produits locaux

Chef Christophe Mauduit

FROMAGES AOP DE NORMANDIE

RÉGION NORMANDIE

UNION EUROPÉENNE

Fonds européen agricole pour le développement rural : l'Europe investit dans les zones rurales